

Progetto Finanziato da Fondazione Tim

# #NonSoloPane



FONDAZIONE



Etica e tecnologia al servizio  
delle nuove povertà

*Un connubio che mette al centro i bisogni della persona*



Promosso dalla Comunità Emmanuel di Lecce



**Emporio della Solidarietà**

*la solidarietà spesa bene™*

**COMUNITA'  
EMMANUEL**  
**EMPORIO DELLA  
SOLIDARIETÀ**  
**LECCE**

# SCHEDA PROGETTO

**Luogo di svolgimento :** Lecce e provincia

**Durata:** settembre 2021 – settembre 2022

**Partner:** Provincia di Lecce – Rete Solidale

**Valore complessivo del progetto:** € 342.729,00

**Valore finanziato:** € 274.183,00



Promosso dalla Comunità Emmanuel di Lecce  
**Emporio della Solidarietà**  
la solidarietà spesa bene™

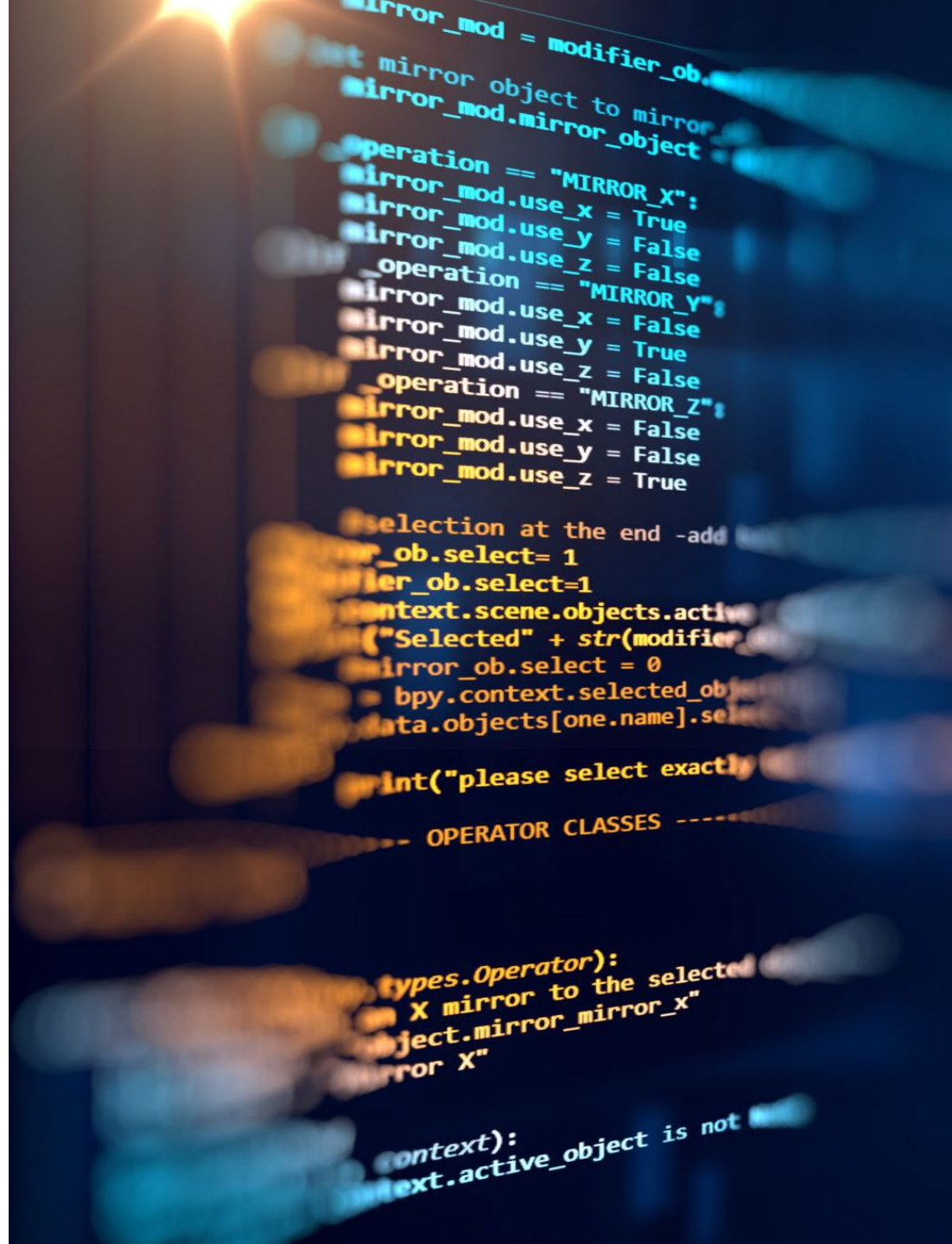

# OBIETTIVO DEL PROGETTO

Implementare e valorizzare le attività avviate dalla **Rete Solidale** attraverso la **creazione di un software**.



# AZIONI DA ATTIVARE

- mettere in rete i servizi offerti dai singoli Comuni dell'Ambito Territoriale Sociale di Lecce per evitare frammentazioni e duplicazioni;
- capire chi fa cosa e a favore di chi attraverso la digitalizzazione intelligente;
- facilitare il dialogo e lo scambio tra istituzioni, attori pubblici/privati e persone bisognose attraverso la semplificazione delle procedure di accesso ai servizi.
- implementare la Rete di aiuto alimentare e non solo nei Comuni della Provincia

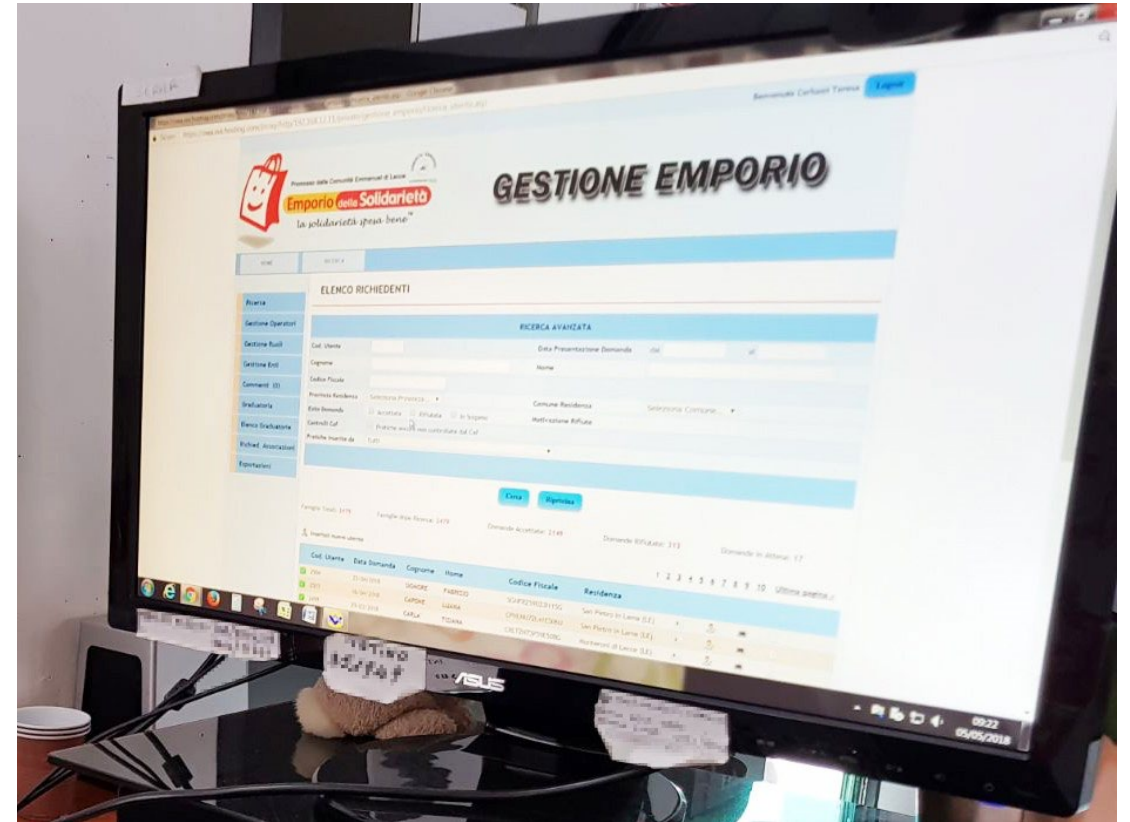

Promosso dalla Comunità Emmanuel di Lecce

**Emporio della Solidarietà**

la solidarietà spesa bene™



# ATTRAVERSO QUALI STRUMENTI?

## **Sistema software web based integrato:**

- portale web;
- web app;
- card con tecnologia NFC (consentirà di usufruire del sostegno alimentare, dei servizi offerti dai Comuni e di uno sconto dai negozi accreditati)

## **Software di gestione del magazzino virtuale** in grado di permettere di monitorare lo stato di giacenza in virtù:

- dello stato delle risorse disponibili in magazzino (tipologia di prodotto, quantitativi, date di scadenza, ...);
- degli approvvigionamenti prossimi alla consegna (per donazioni già pattuite ma non ancora realizzate);
- della merce già destinata a specifici beneficiari ma non ancora consegnata
- della merce della grande distribuzione prossima alla scadenza;
- il numero di beneficiari che potenzialmente possono essere soddisfatti



Promosso dalla Comunità Emmanuel di Lecce

**Emporio della Solidarietà**

la solidarietà spesa bene™





# ATTRAVERSO QUALI INIZIATIVE?

La visione del progetto è quella di generare un sistema partecipato con i comuni, le associazioni, le parrocchie ed altre organizzazioni interessate a:

**intercettare le persone in difficoltà ed i loro bisogni reali, diventandone portavoce**

## IN CHE MODO?

- Realizzando raccolte alimentari e attività di recupero delle eccedenze
- Finanziando le iniziative connesse
- Coinvolgendo tutte le categorie commerciali interessate a garantire alle famiglie aventi diritto uno sconto sui prodotti/prestazioni
- Assegnando una vetrofania a tutti gli esercenti aderenti alle iniziative
- promuovendo la diffusione dell'iniziativa e degli strumenti sul territorio



Promosso dalla Comunità Emmanuel di Lecce

**Emporio della Solidarietà**

la solidarietà spesa bene™



# COMPITI DEL PARTNER

Attraverso la Provincia il progetto cercherà di coinvolgere le Istituzioni della Rete Solidale e **tutti gli attori impegnati nella lotta al contrasto della povertà.**

## In che modo?

- sensibilizzando i Comuni per implementare la rete d'aiuto alimentare
- creando un sito per la divulgazione e promozione e delle attività progettuali.



Promosso dalla Comunità Emmanuel di Lecce  
**Emporio della Solidarietà**  
la solidarietà spesa bene™



# CRONOPROGRAMMA

Attività	I	II	III	IV	V	VI	VII	VIII	IX	X	XI	XII
Coordinamento attività progettuali												
Configurazione dell'infrastruttura Cloud												
Realizzazione sistema software di gestione di magazzino virtuale												
Realizzazione sistema software per distribuzione sostegno alimentare												
Sperimentazione e ottimizzazione del sistema software implementato												
Attività di comunicazione del progetto												



Promosso dalla Comunità Emmanuel di Lecce  
**Emporio della Solidarietà**  
*la solidarietà spesa bene™*







COMUNITÀ EMMANUEL ONLUS  
EMPORIO DELLA SOLIDARIETÀ  
C.F.: 93002480759 CU: C3UCNRB  
VIA DELLA FERRANDINA, 1 73100  
LECCE  
TEL. 0832.351949 EMAIL:  
[EMPORIOSOLIDALE@EMMANUEL.IT](mailto:EMPORIOSOLIDALE@EMMANUEL.IT)



Promosso dalla Comunità Emmanuel di Lecce

**Emporio della Solidarietà**

*la solidarietà spesa bene™*

